COREA DEL SUR BÁSICO 9 DÍAS

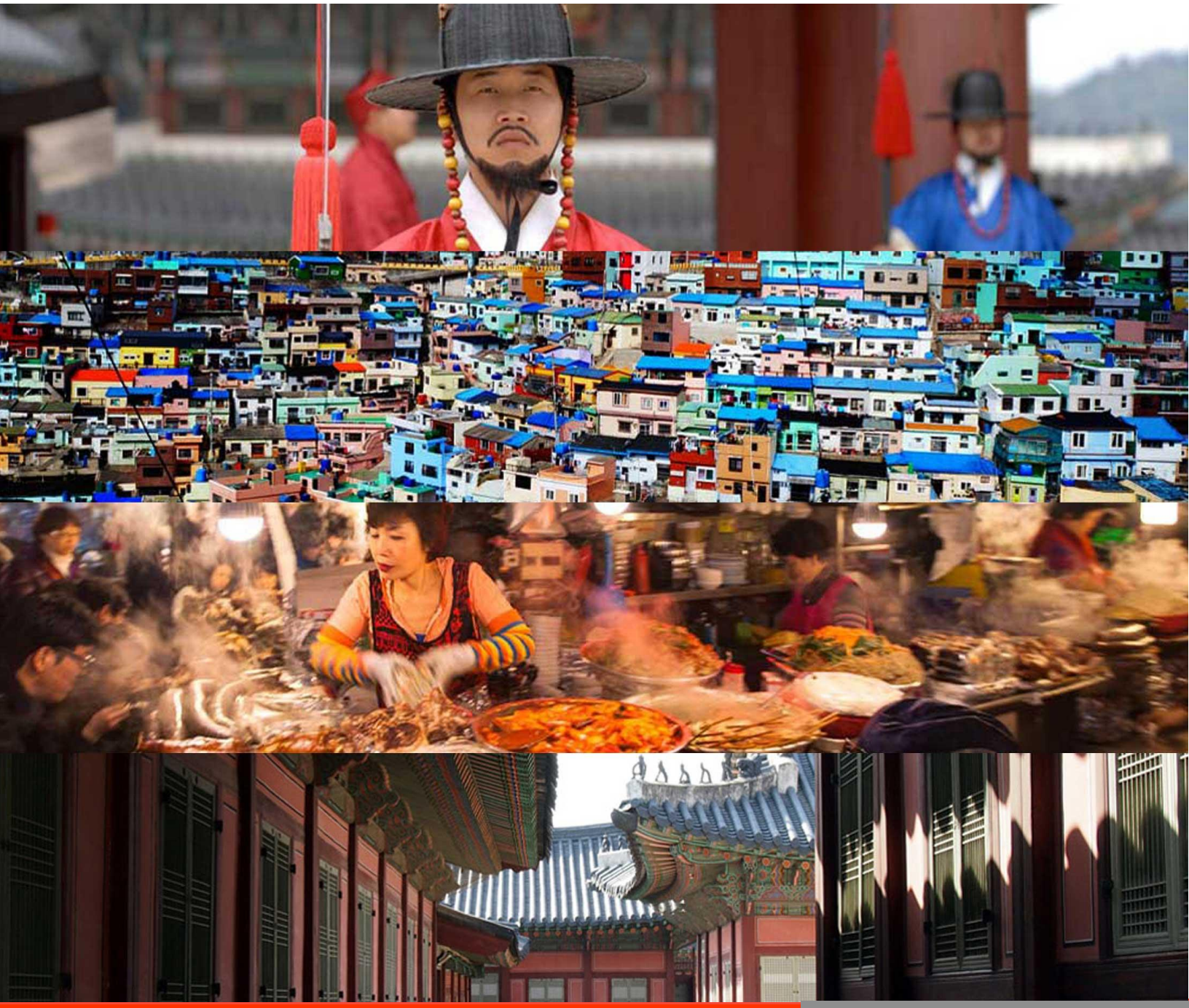

Circuito regular con guía de habla inglesa (posibilidad de guía de habla hispana con suplemento).
Salidas 2024: Enero: 07 y 21 // Febrero: 11, 18 // Marzo: 03, 17 y 31 // Abril: 14 // Mayo: 12 y 19 // Junio: 09 y 16 // Julio: 07 y 21 // Agosto: 04 y 18 // Septiembre: 01 y 22 // Octubre: 06 y 20 // Noviembre: 03 y 17 // Diciembre: 01 y 08

destinos asiáticos

ITINERARIO

DÍA 01 SALIDA DESDE ESPAÑA – SEÚL

Salida en vuelo regular con destino a **Seúl,** vía puntos intermedios de conexión. Noche a bordo.

DÍA 02 SEÚL

Llegada a Seúl, la capital de Corea del Sur y una de las ciudades más modernas de Lejano Oriente. Trámites de inmigración, recogida de equipaje y traslado al Hotel. Resto del día libre. Alojamiento.
Recomendamos visitar la zona tradicional de **Bukchon Hanok,** una representación de cómo era la vida en la época de la dinastía Joseon; la **Puerta Gwanghwamun**, que es una de las más grandes de la ciudad, el **Palacio de Gyeongbokgung** o el **Mercado de Namdaemun,** un auténtico laberinto en el que podrás encontrar de todo.

DÍA 03 SEÚL

Desayuno y visita de la ciudad. La primera visita será el **Palacio de Changdeok,** construido a principios del s. XV y declarado Patrimonio Mundial por la UNESCO y su encantador **Jardín Secreto de Huwon.** La siguiente visita será el **Mercado de Gwangjang,** famoso durante el día por la ropa de segunda mano y, durante la noche, por sus puestos de comida callejera. La siguiente parada es el **Museo Nacional de Corea**, construido en 2005, es la insignia del arte y la historia coreanos. La cantidad de piezas es tan numerosa que haría falta un día completo para poder verlo todo. Por último, nos dirigiremos a la **N Seoul Tower**, torre de comunicaciones ubicada en el **parque de Namsam**, desde donde obtendremos una fantástica panorámica de la ciudad (si el clima lo permite). Regreso al hotel y alojamiento.

DÍA 04 SEÚL – MONTE SONGNISAN – DAEGU

Desayuno. Salida hacia Yongin , en las afueras de Seúl, para conocer más sobre la vida tradicional coreana durante los siglos XVIII y XIX en el **Korean Folk Village**, con 260 réplicas de las casas de la dinastía Joseon. Continuaremos hacia el **Parque Nacional de Monte Songnisan** para visitar el **Templo Beopjusa**, donde se encuentra la **estatua de Buda** tallada en roca más alta del país. Además, los bosques del parque son ideales para dar tranquilos paseos. Por la tarde, continuaremos por carretera hacia **Daegu,** mezcla de naturaleza y la modernidad de sus construcciones. Llegada y traslado al Hotel. Alojamiento.

DÍA 05 DAEGU – GYEONGJU

Desayuno. Por la mañana, visitamos el **Museo de Medicina Oriental Yangnyeongsi**, un mercado de hierbas medicinales abierto desde el siglo XVII. Tendremos la ocasión de probar un tratamiento de hierbas medicinales en los pies. Después visitamos el **Mercado de Seomun**, uno de los tres principales mercados durante la dinastía Joseon. Después de la visita del mercado, continuaremos por carretera a **Gyeongju**, la capital del reino de Silla entre los años 57 A.C y 935 D.C., un auténtico “museo al aire libre”, ya que cuenta con 52 lugares de interés histórico. Allí visitamos el **Observatorio Astronómico de Cheomseongdae,** construido en piedra en el s. VII y el **Parque Real de Tumuli**, donde se encuentran las tumbas reales. Podremos entrar a una de las tumbas, excavadas en el terreno, para ver cómo están construidas y aprender sobre el proceso de enterramiento. Traslado al Hotel. Alojamiento.

DÍA 06 GYEONGJU

Desayuno. Jornada dedicada a conocer Gyeongju. Vamos a conocer dos lugares que forman parte del Patrimonio de la UNESCO: el **Templo Bulguksa** y la **Gruta Seokguram**. Esta gruta, descubierta en el siglo VIII en las laderas del **Monte Toham**, contiene una estatua monumental de Buda sentado, mirando hacia al mar, considerada obra maestra del arte budista de Lejano Oriente. Después vamos a conocer la **estatua de piedra del Buda de cuatro caras en Gulbulsai** y la **Tumba Real de Gwaeneung** y haremos un **recorrido panorámico hasta el puerto de Guryongpo**. Durante el recorrido podremos disfrutar del paisaje costero. Alojamiento.

DÍA 07 GYEONGJU – BUSAN

Desayuno. Visita del **Templo Unmoonsa**, también conocido como **Templo de las Monjas Budistas**. Después, salida por carretera hacia **Busan**, la segunda ciudad más grande de Corea del Sur. A la llegada, visita de medio día para conocer algunos de los puntos más importantes de la ciudad: el **Mercado de Pescado de Jagalchi** y la calle comercial **Nampodong Street,** la **Torre de Busan,** torre de comunicaciones de 120 metros de altura que preside el **Parque Yongdusan**, situado sobre una colina desde cuyo mirador se obtienen fantásticas vistas de la ciudad. Alojamiento.

DÍA 08 BUSAN – SEÚL

Desayuno y regreso por carretera hasta el hotel en Seúl (en caso de haber menos de 3 pasajeros, el traslado podría hacerse en tren de alta velocidad KTX. En este caso, el traslado de llegada a Seúl se realizaría desde la estación de tren al hotel sólo con conductor). Alojamiento.

DÍA 09 SEÚL – ESPAÑA

Desayuno. Tiempo libre hasta la hora del traslado por nuestra cuenta* al aeropuerto para salir en **vuelo regular** de regreso a España (habitación disponible hasta las 11.00 horas). Dependiendo de los vuelos elegidos, la llegada a España será el mismo día o al día siguiente. Llegada y fin del viaje.

- **No se incluye el traslado de salida el último día porque hay fácil conexión en transporte público, mucho más económico. Consulte suplemento si desea traslado privado, en servicios opcionales.**

PRECIOS POR PERSONA EN BASE A 2 PERSONAS EN HABITACION DOBLE

TEMPORADA 06 ENERO AL 08 DICIEMBRE 2024 (PRECIO DESDE)	HAB. DOBLE	SUPL. INDIVIDUAL
Precio desde en Cat. Estándar	2.070 €	495 €
Precio desde en Cat. Superior	2.510 €	853 €
Precio desde en Cat. Primera	2.840 €	1.141 €

* Tasas aproximadas a reconfirmar en el momento de la emisión.

Tasas Aéreas a sumar al precio desde **335 €**

SERVICIOS OPCIONALES

PRECIO POR PERSONA	
Seguro Ampliación de Coberturas (hasta 16 días) Ver condiciones en web: Pestaña de seguros	
Suplemento guía de habla hispana (precio por persona en base a 2 personas)	426 €
Suplemento traslado de salida (solo con conductor, precio por persona en base a 2 personas)	81 €

HOTELES PREVISTOS O SIMILARES

CIUDAD	CATEGORÍA	HOTELES CATEGORÍA ESTÁNDAR
Seúl	3*	Ibis Insadong
Daegu	4*	Daegu Grand Hotel
Gyeongju	4*	Commodore Hotel
Busan	3*	Towerhill

CIUDAD	CATEGORÍA	HOTELES CATEGORÍA SUPERIOR
Seúl	5*	Novotel Ambassador Dongdaemun
Daegu	4*	Daegu Grand Hotel
Gyeongju	5*	Lahan Select

Busan	4*	Asti

CIUDAD	CATEGORÍA	HOTELES CATEGORÍA PRIMERA
Seúl	5*	Lotte (Main Wing)
Daegu	4*	Daegu Grand Hotel
Gyeongju	5*	Lahan Select
Busan	4*	Asti

- ***Se mantienen algunos alojamientos en las diferentes categorías por no existir otras opciones en la zona. Se realiza mejora de alojamiento en las zonas en las que es posible hacerlo.**

INCLUYE

- Vuelo intercontinental España-Seúl-España con Air France, vía París, en clase turista.
- Alojamiento en los hoteles indicados o similares en habitaciones dobles estándar.
- Desayuno diario.
- Traslado de entrada en servicio regular compartido.
- Visitas en servicio regular con guías locales de habla inglesa (hispana bajo suplemento).
- Entradas a los lugares especificados en el itinerario.
- Seguro básico de viaje.

NO INCLUYE

- El traslado de salida el último día no está incluido y se realiza por cuenta propia. Consultar posibilidad de contratar traslado privado.
- Almuerzos y cenas.
- Propinas para el guía, conductor y maleteros.
- Gastos personales, extras, regalos, lavandería en hoteles, etc.
- Tickets de cámara/vídeo en los monumentos.
- Cargo por exceso de equipaje y gastos privados.
- Ningún otro servicio no especificado en el apartado El precio Incluye.

NOTAS

NOTAS DEL VIAJE

- Posibilidad de ampliar las coberturas con nuestro seguro opcional. Recomendamos contratar un seguro de anulación del viaje. Consúltanos.
- Este programa opera de la siguiente manera: se juntan guías de diferentes idiomas y grupos en los traslados (autobús, tren…), pero las visitas se realizan en grupos más pequeños, cada uno con su guía en el idioma contratado.
- Durante los traslados, el guía no dará explicaciones.

- Habitaciones disponibles en horario regular de check-in (14.00 Hrs) y check-out (11.00 Hrs) de los hoteles.
- Los almuerzos (suelen ser ligeros) y las cenas (suelen ser tipo buffet) no están incluidos. El guía nos acompañará a restaurantes locales populares (pago directo en destino). Una estimación aproximada del precio es de KRW 8.000 - KRW 15.000 por plato; KRW 4.000-5.000 cerveza; KRW 2.000-3.000 refresco/agua y KRW 7.000-8.000 vino coreano.
- En los restaurantes NO es habitual la propina.
- En función del horario del vuelo de regreso, la duración del viaje podría ser de un día más (10 días en lugar de 09).
- En Corea del Sur no existe una categorización oficial de hoteles. Las categorías indicadas son una orientación con respecto a la categorización de hoteles en España.
- Debido a causas meteorológicas, horarios previstos, festividades, o causas ajenas a nuestra organización, las visitas pueden variar.

FORMALIDADES

- **Corea del Sur**: Documentación necesaria para viajeros con pasaporte español: Consultar en la web del ministerio de Asuntos Exteriores: Pestaña Documentación y visados
- Se recuerda igualmente a todos los usuarios y, en especial, a los que posean nacionalidad distinta a la española, que deben asegurarse consultando con el Consulado correspondiente, antes de iniciar el viaje, de tener cumplidas todas las normas y requisitos aplicables en materia de visados a fin de poder entrar sin problemas en todos los países que vayan a visitarse.
- Para cualquier consulta sobre las vacunas necesarias y otras informaciones sanitarias para el viaje descrito, pueden ponerse en contacto con el Centro de Vacunación Internacional correspondiente en cada población.

CONDICIONES DE CONTRATACIÓN

- La cancelación de los servicios quedará sujeta a revisión según el momento en que se produzca la misma dependiendo de las condiciones de cancelación de cada proveedor de servicios aéreos y/o terrestres.
- Todos los precios mencionados en este viaje han sido calculados en base a los tipos de cambio aplicables y tarifas vigentes en la fecha de presentación del mismo. Una variación significativa de estos elementos podrá dar lugar a la revisión del precio final del viaje, tanto al alza como a la baja.
- No se acepta pago con tarjetas American Express y Diners Club.
- Condiciones Generales de Contratación según nuestra página web: https://www.destinosasiaticos.com/content/condiciones-generales